

PLANO DE SITUACIÓN EN EL MUNICIPIO

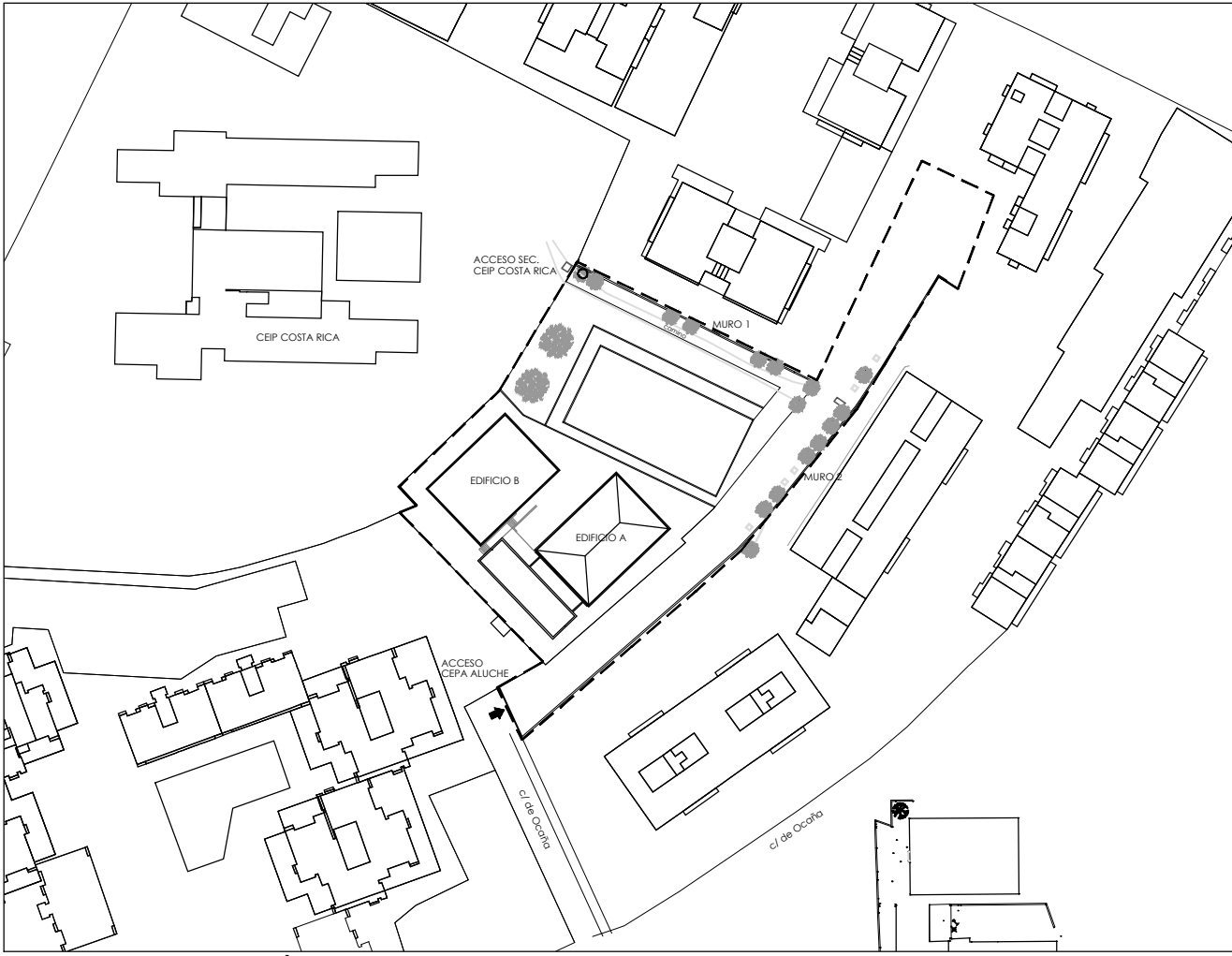

PLANO DE SITUACIÓN

----- PARCELA CEPA ALUCHE

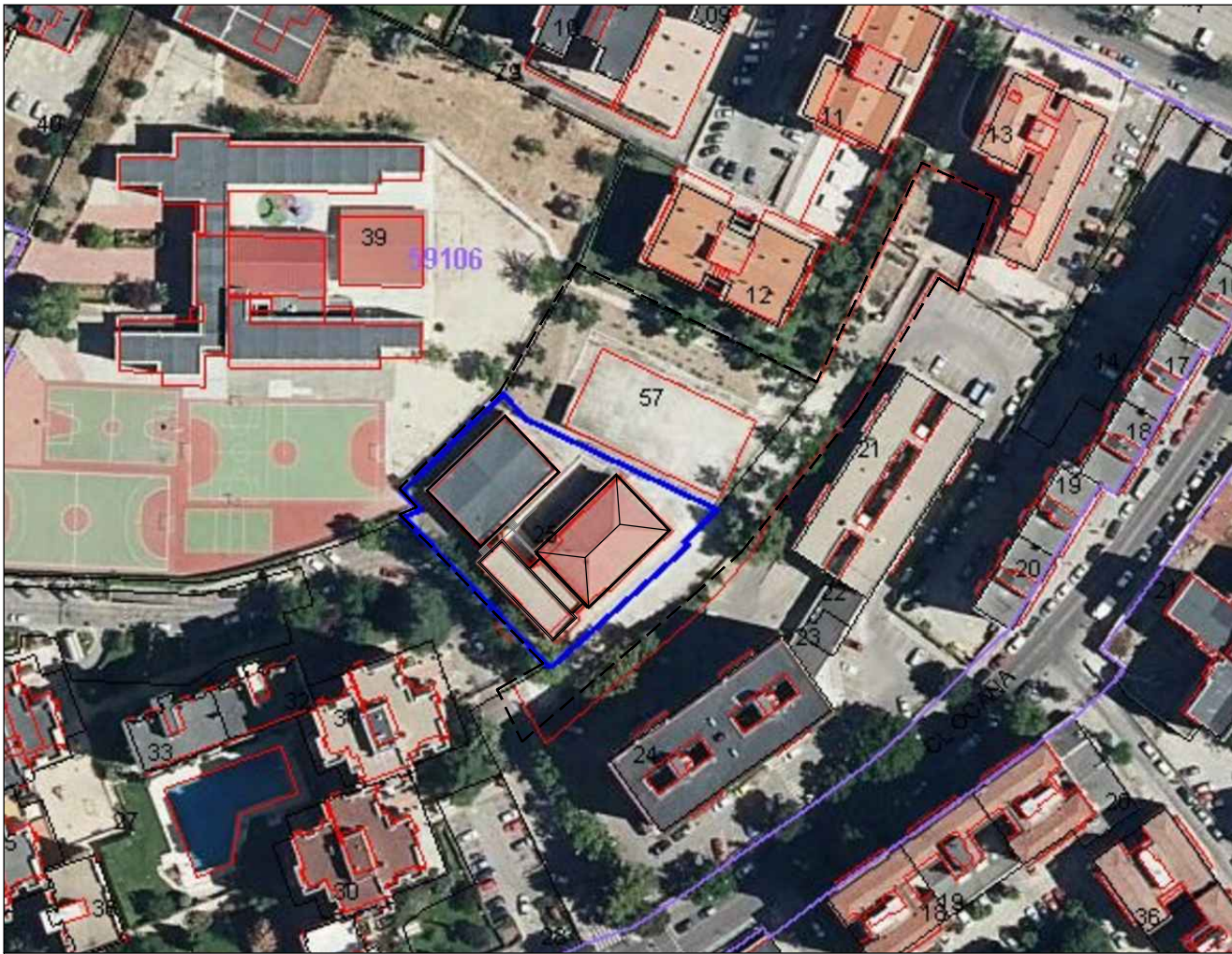

FOTOGRAFÍA AÉREA ESC.:1/2.000

----- PARCELA CEPA ALUCHE

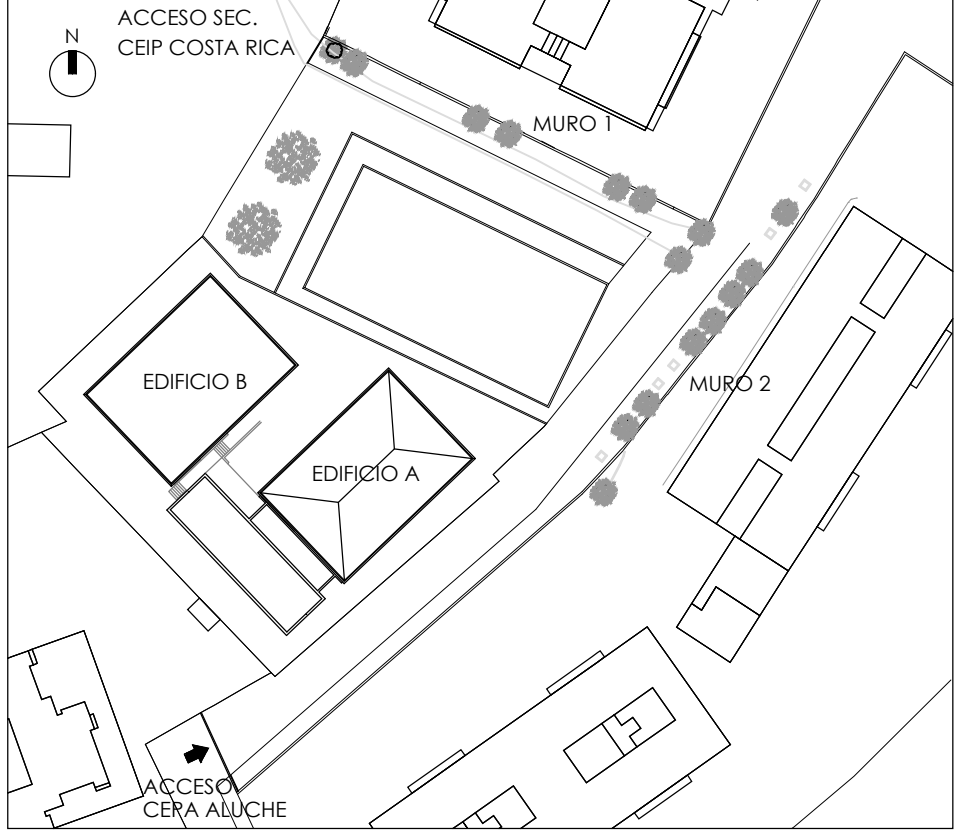
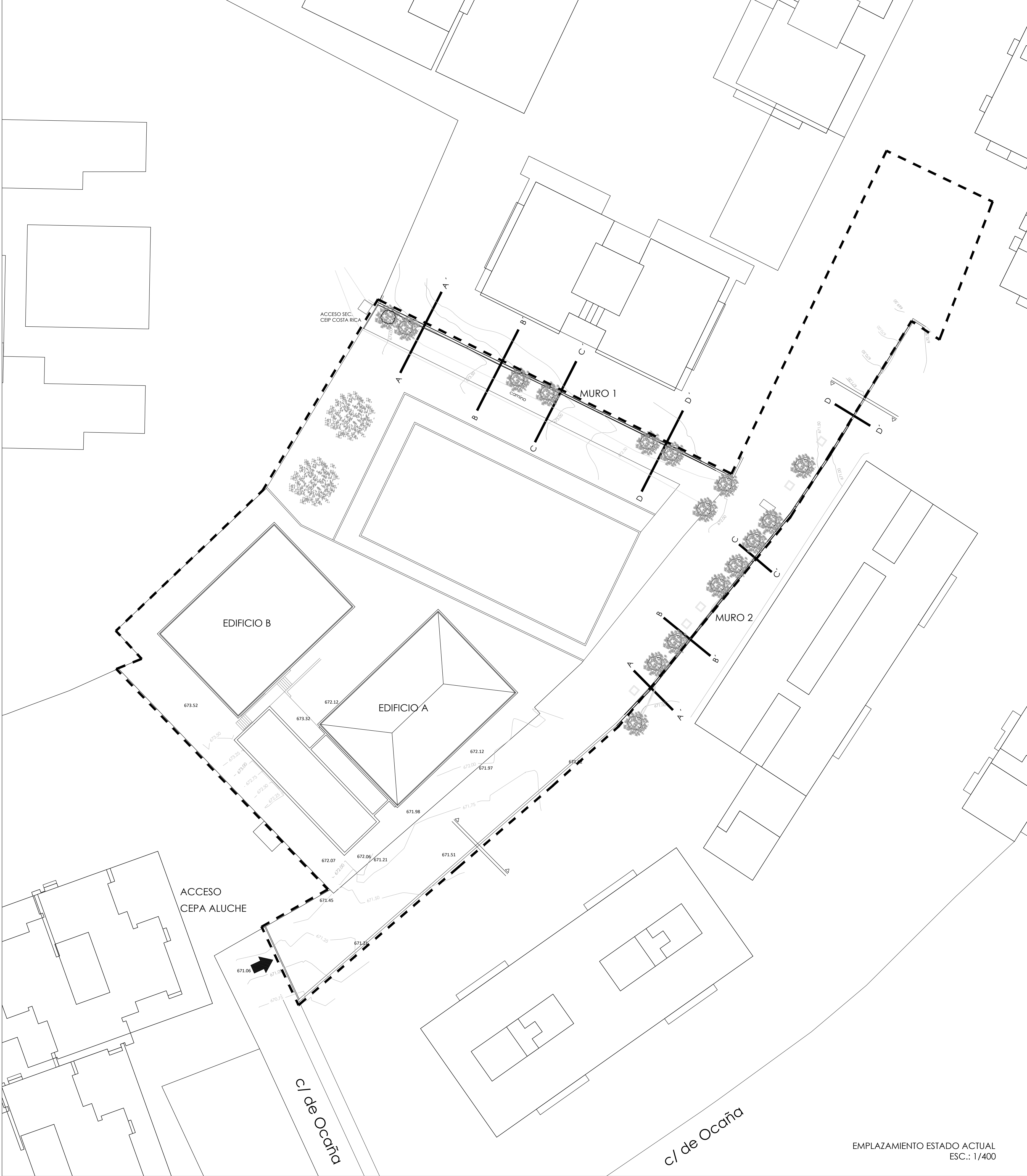

----- PARCELA CEPA ALUCHE

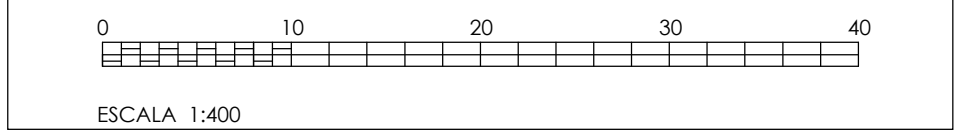

Dirección General de Infraestructuras y Servicios
CONSEJERÍA DE EDUCACIÓN, CIENCIA Y UNIVERSIDADES
Comunidad de Madrid
PROYECTO BÁSICO Y DE EJECUCIÓN
Rehabilitación de Muro y Mejora de Accesibilidad en el CEPA Aluche de Madrid

SITUACIÓN
Calle de Ocaña, 35, 28047 Madrid

PLANO
ARQUITECTURA
SITUACIÓN
EMPLAZAMIENTO

PROPIEDAD
D.G. Infraestructuras y Servicios de la
Consejería de Educación, Ciencia y
Universidades
c/ Santa Hortensia, 30. 28002. Madrid
ARQUITECTA
Marta Sánchez Valencia
ESCALA
1A01
DINA1 1/400
FECHA
oct 2023
REVISADO

EMPLAZAMIENTO ESTADO ACTUAL
ESC.: 1/400